

～欧州市場開拓～

# JAPAN Observatory

「The Japan Observatory」 at Milano Unica 2020SS

一般社団法人日本ファッション・ウィーク推進機構  
テキスタイル事業 事務局

イタリア各所で開催されていた複数の展示会を1つにまとめ、2005年よりスタートした「Milano Unica<ミラノ・ユニカ / 以下、MU>」は、パリの「Première Vision<プルミエール・ヴィジョン / 以下、PV>」と並んで、世界最高峰の2大テキスタイル展と位置付けられ、世界中から素材調達バイヤーが来場します。広く海外からの出展社を受け入れるPVに対して、MUは欧州以外の出展社を受け入れて来ず、素材分野での“もの作り大国イタリア”を保持してきましたが、その門戸が2014年9月に日本に開かれました。The Japan Observatory(以下、JOB)は次回で10回目の継続開催になりますが、定位置での出展で来場者の関心も高まりバイヤーのリピート来場が常態化されるようにもなりました。

著名ブランドを中心に素材買付け時期の早期化は世界的傾向になっている中、MUは9月開催だったAW展を2017年より7月開催に前倒し、“変革のMU”路線を突き進め、成功を収めています。世界の素材展示会をけん引する存在になりつつあるMUに来場するバイヤーは商品の差別化を図るため、回を増す毎に日本製素材が集積したJOBにも多く来場し、活気溢れる商談を行っています。どうぞこの機会に、ご参加をご検討いただければ幸いです。

<The Japan Observatory at Milano Unica 2019SS(2018年2月開催)の主な著名来場バイヤー>

AKRIS / ALEXANDER MCQUEEN / ALEXANDER WANG / ALFRED DUNHILL / AMERICAN EAGLE / BOTTEGA VENETA / BRIONI / Brooks Brothers / BURBERRY / C.C.P. / CALVIN KLEIN / CANALI / CELINE / Champion / CHRISTIAN DIOR / CONVERSE / COS / DIANE VON FUERSTENBERG / DIESEL / DOLCE & GABBANA / ERMENEGILDO ZEGNA / ETRO / FENDI / FRANCO FERRARO / GIAN CARLO ROSSI / GIANNI VERSACE / GIORGIO ARMANI / GIVENCHY / GOLDEN GOOSE / GUCCI / GUESS / Helmut LANG / HERMES HOMME / HERNÓ / HUGO BOSS / ISABEL MARANT / J&M DAVIDSON / J.W. ANDERSON / JACOB COHEN / JIL SANDER / KENZO / KITON / KRIZIA / LANVIN / LORO PIANA / LOUIS VUITTON / LUCIANO SOPRANI / MAISON KITSUNE / MAISON MARGIELA / MARGARET HOWELL / MARNI / ARZOTTO / MICHIKO KOSHINO / MILA SCHON / MISSONI / NIKE / NORWEGIAN RAIN / PAL ZILERI / PAUL SMITH / PHILIPP PLEIN / PINKO / PRADA / RAG & BONE / REBECCA TAYLOR / ROBERTO CAVALLI / SERGIO TACCHINI / SLOWEAR / Sportsmax / ST. DUPONT / STELLA MC CARTNEY / Ted Baker / TOD'S / TOM FORD / TOMMY HILFINGER / TRUSSARDI / VALENTINO / VICTORIA BECKHAM / VIVIENNE WESTWOOD / WGSN / WOOLRICH 他

## Milano Unica 展示会概要

- ◆ 展示会名 :28th Milano Unica
- 会 期 :2019年2月5日(火)～7日(木) 9:00～18:30
- 主 催 :Milano Unica Secretariat
- 会 場 :Rho Fieramilano (ロー・フィエラ・ミラノ)

### Milano Unica

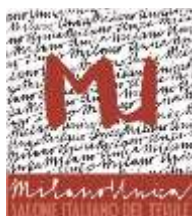

イタリア国内で別々に開催されていた

- モーダ・イン(婦人服地)
- イデア・ビエラ(ビエラ地方の紳士服地)
- イデア・コモ(コモ地方の高級婦人服地)
- シャツ・アヴェニュー(シャツ地)

の4見本市を合同で開催する世界的なテキスタイル見本市。2005年より、年に2回(SS展、AW展)開催し、パリのプルミエール・ヴィジョンと並ぶ、大規模な素材展示・商談会です。

前年同期実績 <2019 Spring / Summer (2018年2月)開催実績より>

- 開催期間: 2018年2月6日(火)~8日(木) 9:00~18:30
- 開催場所: フィエラ・ミラノ・シティ(Rho Fieramilano)
- 出展内容: テキスタイル・副資材
- 出展社数: 470社(欧州416社、日本34社・団体、韓国20社)
- 入場料: 無料
- 入場者数: 5,949社
- 大幅増減となった主な来場国(2017年2月展対比):  
 (増)香港(+70%) / ロシア(+54.5%) / ドイツ(+50%) / 中国(+19.6%) / フランス(+15%)  
 トルコ(+12%)  
 (減)英国(-5%) / 日本(-6%)



## 「The Japan Observatory」 at MU 2020SS

### ◆ 概要

主催: 一般社団法人日本ファッション・ウィーク推進機構  
 独立行政法人日本貿易振興機構

後援: 経済産業省(予定) / 日本繊維産業連盟(予定)

会場規模: 450㎡(予定) ビジネスコーナー(出展企業商談ブース集積) + Japan PRコーナー

出展場所: Milano Unica 会場内の特別設置エリア(Rho Fieramilano Hall.12 予定)

<会場> Rho Fieramilano

会場ロケーション



Hall.8/12/16/20(2F)がMU会場



会場最寄駅

#### ◆ 参加条件

- ・日本に生産基盤を置くテキスタイル製造・卸業の企業またはグループ(商社含む/組合での申込み可)
- ・出展者は日本のテキスタイル及び関連(テキスタイル・アクセサリー/サポート資材)メーカー又は取扱い企業であること。  
ー製造が日本で行われていること。  
ーメーカーでない企業の場合は、主体的に素材・資材を企画し、自社リスクで販売していること
- ・出展者は法人組織を持ち人員及び製造体制が申請された売上高・生産活動内容と一致・適合すること。
- ・出展者は市場において中～ハイエンドをターゲットとしてビジネスを展開していること。また独自性のある高品質の製品レンジをオファーできること。
- ・出展者は商業的マナーを正しく守り自国の商工会の規則を遵守していること。
- ・出品商材に関して、全て「日本製」で製造されたものを出品すること。(原料を除く)
- ※海外への輸出実績があり、商談会にて英語・イタリア語のビジネス対応ができること
- ※開催期間中に、ビジネス対応ができる人材を派遣できること(自社社員＋エージェン配置可能)
- ※組合・団体で出展申込みを検討される皆様は、必ず「組合・団体で出展申込みを検討される皆様へ」をご確認ください

#### ◆ 出展のメリット

- ・今まで欧州以外の出展を認めて来なかった MU が、初めて欧州以外の出展を許諾した国が『Japan』。世界中のテキスタイル業界でも、日本製素材への評価の高さから多くの優良バイヤーとの商談が出来るチャンスがあります。
- ・『Japan Pavilion』というゾーニングが、中～高級品を取り扱うバイヤーを惹きつけます。
- ・集客力の高い Japan PR コーナーへ素材展示し、貴社ブースへバイヤーを誘導します。
- ・Milano Unica トレンドコーナーでの素材展示で、「The Japan Observatory」エリアへの誘導を図ります。
- ・ガイドブック作成や DM(電子媒体)送付等の広報活動によって、貴社を PR します。
- ・独立行政法人日本貿易振興機構(JETRO)により「The Japan Observatory」エリアへのハイエンドバイヤー来場促進を行います。

#### ◆ 商談ブース

- Milano Unica 仕様のスペシャル統一ブースで構成します
- 参加料に含まれるもの
  - \* スペース料金
  - \* 統一パッケージブース(設営・撤去)
  - \* 「The Japan Observatory」公式カタログエントリー費
  - \* 「The Japan Observatory」トレンドフォーラム参加費
  - \* Milano Unica トレンドフォーラムへのエントリー費
  - \* MU 発行のサロンガイド(会場配布<予定>)及び MU 発行の電子媒体への社名掲載
- 各ブース仕様(予定)
  - \* 社名板、カーペット、照明、テーブル・イス、ウィンドウ壁面、ハンガーラック 他
  - \* 別紙ブースイメージ図を参照ください

#### ◆ 商談ブース参加料

※The Japan Observatory at MU の出展料は、イタリア独自の ISTAT INDEX や MU 主催者及び会場運営会社の値上げ要請により変動する可能性がありますこと、事前にご了承ください。  
 なお、ISTAT INDEX(イタリア国内経済状況により変動する経済指数)は、毎年 9～10 月に政府より発表されますが、この発表により MU 主催者より追加料金を求められる可能性があります。  
追加になった場合、以下に提示する参加料が+1%前後値上げになる場合がありますので、事前にご了承下さい。

#### A) 18㎡商談ブース参加料 (正面間口 4.00m×奥行 4.50m)

…10,611€<ユーロ>(税込/1 小間)

€ の請求になりますが、「請求書発行日時点のみずほ銀行の TTS レート」にも応じます。

例 1,379,430 円/1 小間 (rate1€ → 130JPY の場合 )



B) **26㎡**商談ブース参加料 (正面間口 4.00m×奥行 6.50m)

…**15,327€**<ユーロ>(税込/1 小間)

€ の請求になりますが、「請求書発行日時点のみずほ銀行の TTS レート」にも応じます。

例 **1,992,510 円**/1 小間 (rate1€ → 130JPY の場合)

C) **36㎡**商談ブース参加料 (正面間口 8.00m×奥行 4.50m)

…**21,222€**<ユーロ>(税込/1 小間)

€ の請求になりますが、「請求書発行日時点のみずほ銀行の TTS レート」にも応じます。

例 **2,758,860 円**/1 小間 (rate1€ → 130JPY の場合)

D) **52㎡**商談ブース参加料 (正面間口 8.00m×奥行 6.50m)

…**30,654€**<ユーロ>(税込/1 小間)

€ の請求になりますが、「請求書発行日時点のみずほ銀行の TTS レート」にも応じます。

例 **3,985,020 円**/1 小間 (rate1€ → 130JPY の場合)

※上記以上の面積を希望される場合は、上記ブースの横並びの組合せとなります。ご要望がある場合は、申込書と共に別途、ご要望をご提示願います。

~~~~~

《零細・中小企業向けレギュラー商談ブース》

MU 主催者からは、最低小間ブースとして“**18㎡**”を提示されておりますが、JFW テキスタイル事業が実施している事業では、零細・中小企業の皆様にとって最適なサイズをご用意すべきと思い、“**9㎡**”を些少ですがご用意することにいたしました。ただし、“**18㎡**”が基本になりますので単体でのご出展の場合は同じく“**9㎡**”をご要望される企業との共同ブースになりますので、事前にご了承ください。

※合同ブースは基本、通路側面が開放となります。

E) **9㎡**商談ブース参加料

…**5,305.50€**<ユーロ>(税込)

€ の請求になりますが、「請求書発行日時点のみずほ銀行の TTS レート」にも応じます。

例 **689,715 円** (rate1€ → 130JPY の場合)

※Milano Unica 仕様のスペシャル統一ブースで構成します

※9sqm (参加希望者数に応じて“18㎡または 26㎡または 36㎡等”をシェアする形になります)

◆MU 保険料

商談ブース参加料以外に、出展決定後に別途、出展される企業数に応じて、MU 保険料(1企業・グループ毎に「**95 ユーロ**」)が MU より義務付けられております。

◆MU スキャンデバイス

MU スキャンデバイスとは、MU 会期中にブースに来場されるバイヤーの入場バッジの QR コードをスキャンして、バイヤーの会社名等のデータの読み込みができる、小型のスキャニングマシンです。(100€/1 台)

この MU スキャンデバイスは MU 出展者全社が携帯することが義務付けられており、会期中できる限りスキャンしてください。スキャンしたデータは、会期後 MU 事務局からエクセルファイルで提供され、JFW 事務局経由にて出展各社へ送付させていただきます。

なお、MU スキャンデバイスは会期終了日に会場にて返却していただきます。紛失等により返却されなかった場合には罰金が科せられます。

※「組合・団体」出展の場合

組合・団体出展の参加企業も全社携帯することが義務付けられておりますが、商談の妨げになることもあり、組合・団体の 1 出展に対し「最低 1 台の携帯」とすることを MU 事務局に申し入れ、承認されております。1 台以上の携帯が義務付けられますが、必要台数は参加企業との協議のうえ決定しお申し込みください。

◆ **出展申し込み・提出書類:** 下記 3 種の書類・サンプルを締切り期限までにご提出ください。

- 1) 出展申込書
- 2) 企業概要(1)～(3)
- 3) 企業概要調査素材(サンプル・スワッチ) 5～10点 <※連続3回の出展経験者は不要になります。>

◆ **Japan Textile PR コーナー**



The Japan Observatory at MU 2019SS イメージ図

「The Japan Observatory」エリアには、オリジナル施工による JAPAN TEXTILE PR コーナーを設けます。JFW が毎シーズン発信する TEXTILE TREND「JFW TEXTILE VIEW」をベースに、日本素材の魅力に焦点を当てた内容で出展企業の素材を展示し、各ブースへバイヤーを誘導します。

◆ **会場風景** (The Japan Observatory at MU 2019SS より)



◆ **出展申し込み締切り : 2018 年 9 月 21 日(金) 必着**

※小間数に限りがあるので、お早めにお申し込みください。

応募多数の場合は、締め切り前でもご要望にお応えできない場合もございますので、ご了承ください。

※最終的な出展審査を MILANO UNICA が行いますので、ご応募いただいても審査を通らない場合がございますので、ご了承ください。

※個社ではなく団体、組合で申し込まれる場合は、「出展申込書」を団体、組合名で記載いただき、企業概要及び審査用のサンプル・スワッチは参加される企業毎でのご提出をお願いいたします。

◆ **お問い合わせ先**

一般社団法人日本ファッション・ウィーク推進機構 テキスタイル事業事務局

TEL:03-6805-0791 FAX:03-6805-0793

E-Mail: info@japancreation.com

〒150-0002 東京都渋谷区渋谷 3-26-16 第五叶ビル 8 階

## ◆基本ブース仕様 (2018年8月20日現在)

### <標準備品>

| 備品名               | 9㎡    | 18㎡ | 26㎡ | 36㎡ | 52㎡ |
|-------------------|-------|-----|-----|-----|-----|
| テーブル              | 1     | 2   | 3   | 4   | 6   |
| ゴミ箱               | 1     | 2   | 3   | 4   | 6   |
| スタッキングチェア         | 3     | 6   | 9   | 12  | 18  |
| 収納チェスト            | 1(共有) | 1   | 1   | 2   | 2   |
| コートハンガー           | 1(共有) | 1   | 1   | 2   | 2   |
| ウイング(ウインドウバック壁面)* | -     | 1   | 1   | 2   | 2   |
| ハンガーラックw1.5m      | 2     | 3   | 4   | 6   | 8   |
| ガラスパネル(ウインドウ)     | -     | 1   | 1   | 2   | 2   |
| ハロゲンライト           | 1     | 2   | 3   | 4   | 6   |
| 電源コンセント           | 1(共有) | 1   | 1   | 2   | 2   |
| 社名板(片面)           | 1     | 2   | 2   | 2   | 2   |

### <ウインドウ装飾>

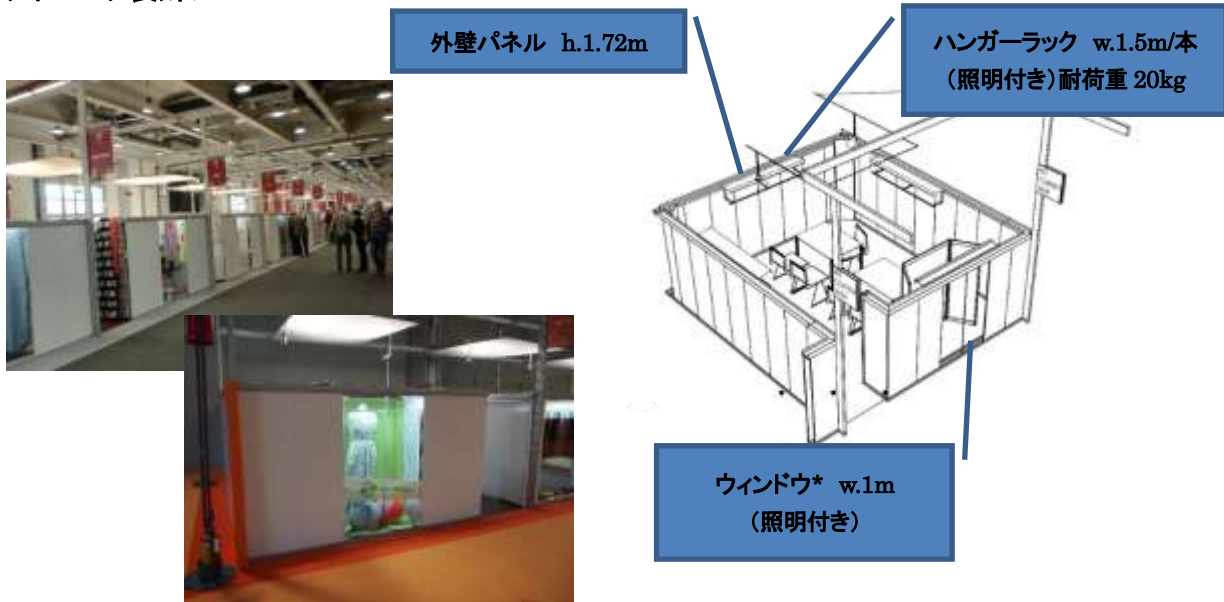

\* MUの標準ブースはウインドウ装飾付のクローズドタイプになります。

ウインドウ装飾: 出展者の一押しの提案素材や企業・団体のコンセプト・イメージを伝えるウインドウは、来場者の関心喚起とブースへの誘引を図る重要なアピールの場です。

### <ブース通路面の開放について(オプション)>

通路面の外壁パネル、ウインドウ、及びドアは、ご希望により取り外し、全面開放とすることができます。部材の構成上、ご希望のレイアウトを調整する場合があります。



- ・ ブース仕様 18㎡ (w. 4.0 x d. 4.5m)  
(ブース 9㎡ 2社共有の場合、通路側壁面は開放)

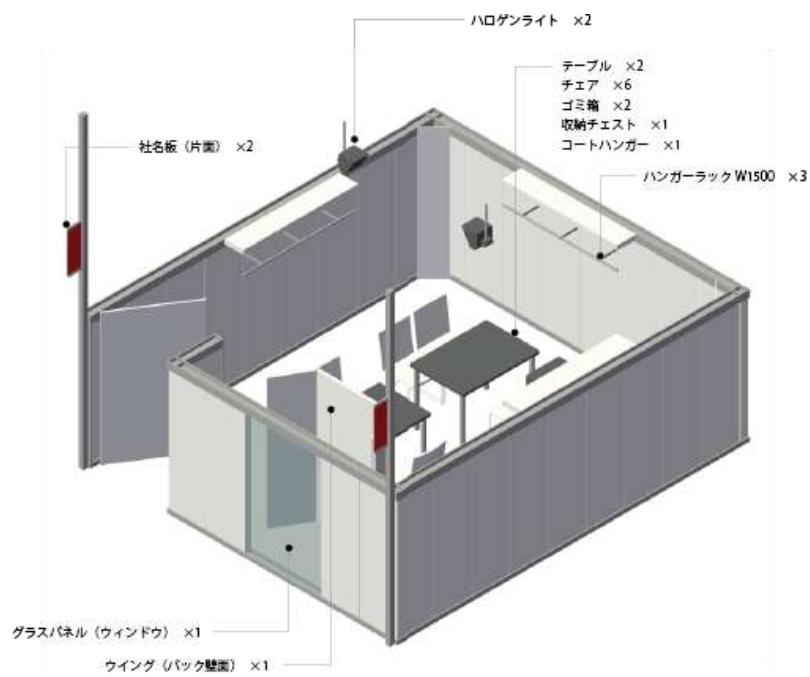
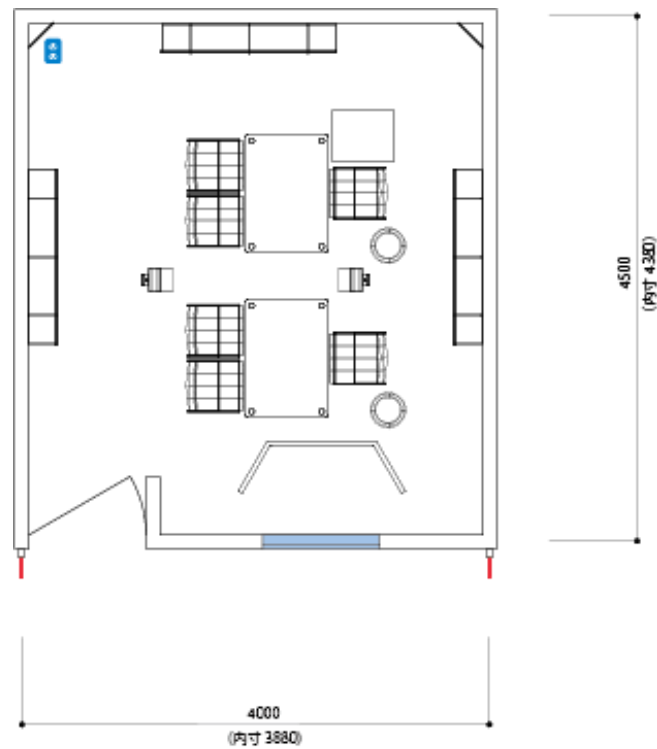

- ・ ブース仕様 26㎡ (w.4.0 x d.6.5m)

(ブース 9㎡ 3社共有の場合、通路側壁面は開放)

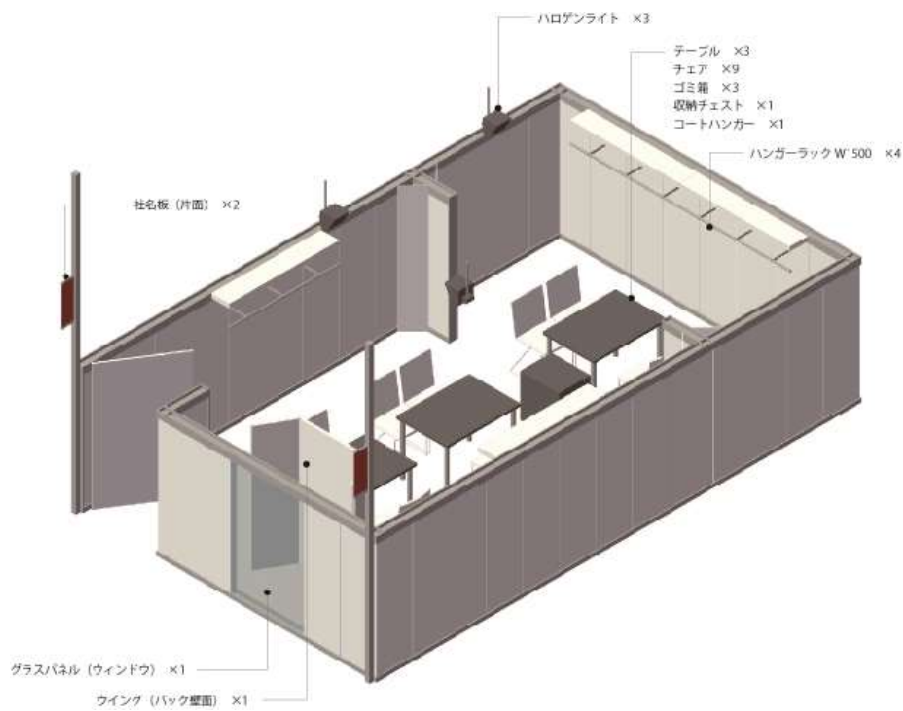
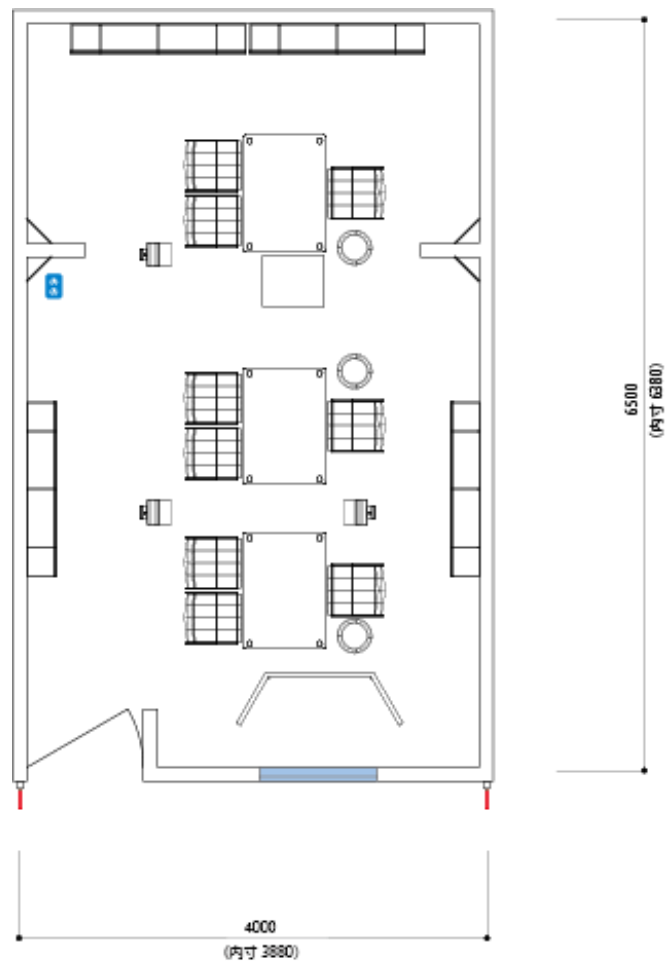



・ ブース仕様 36㎡ (w.8.0 x d.4.5m)

(ブース 9㎡ 4社共有の場合、通路側壁面は開放)

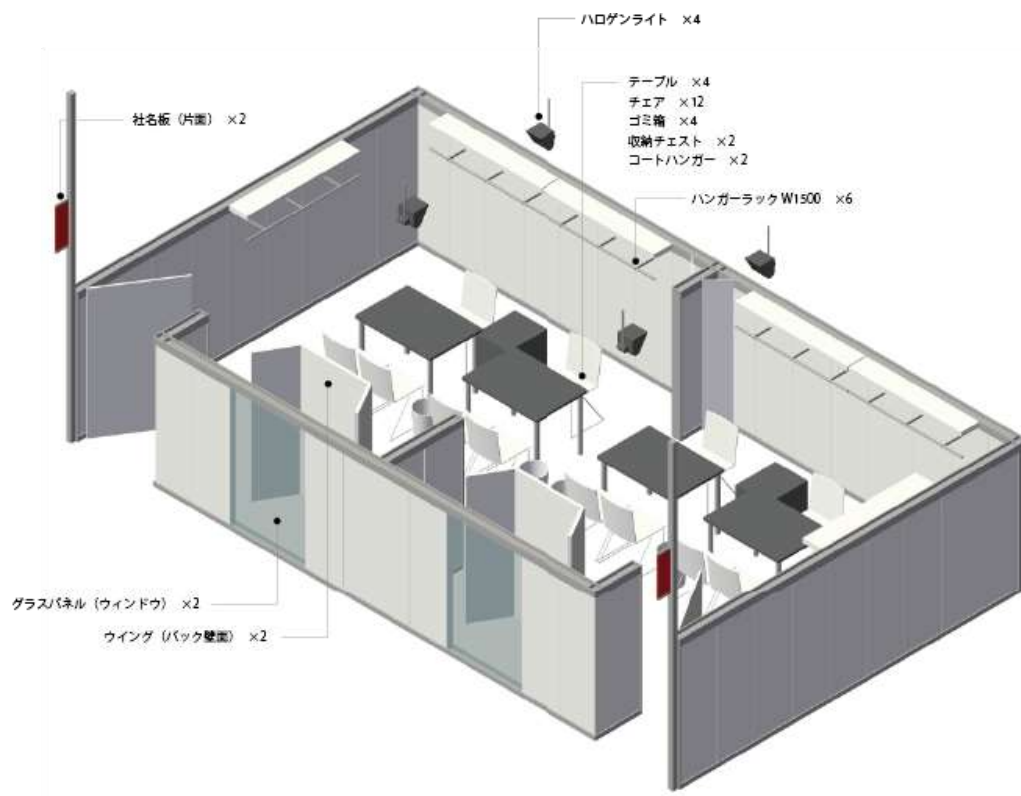
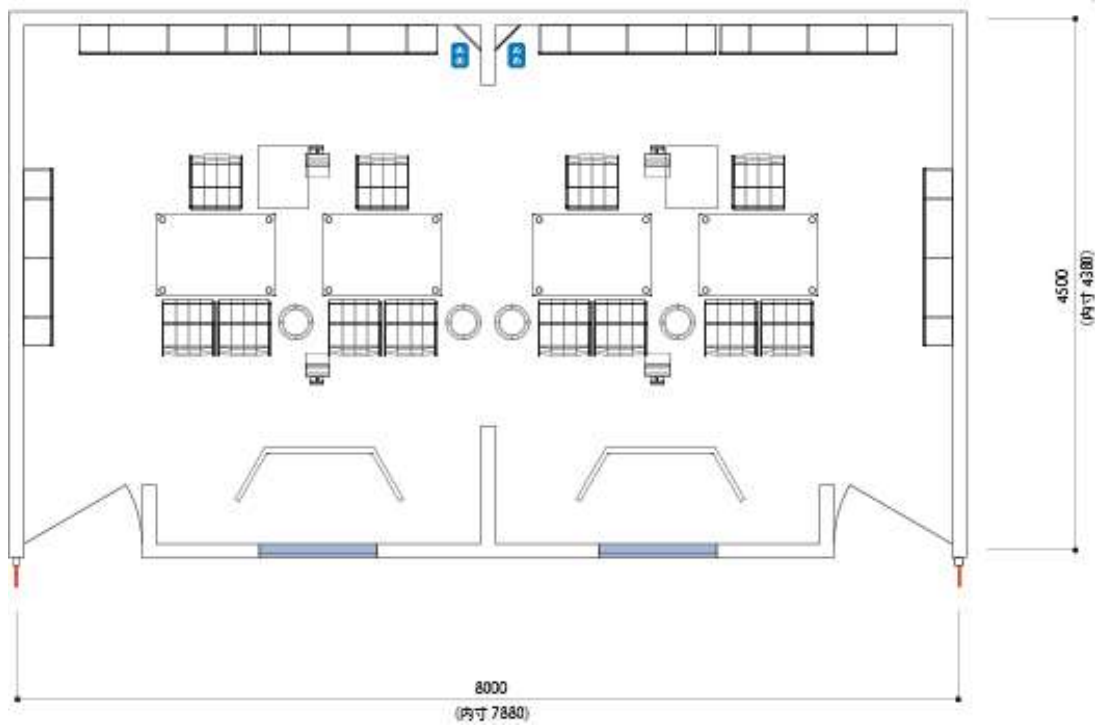

- ・ ブース仕様 52㎡ (w.8.0 x d.6.5m)

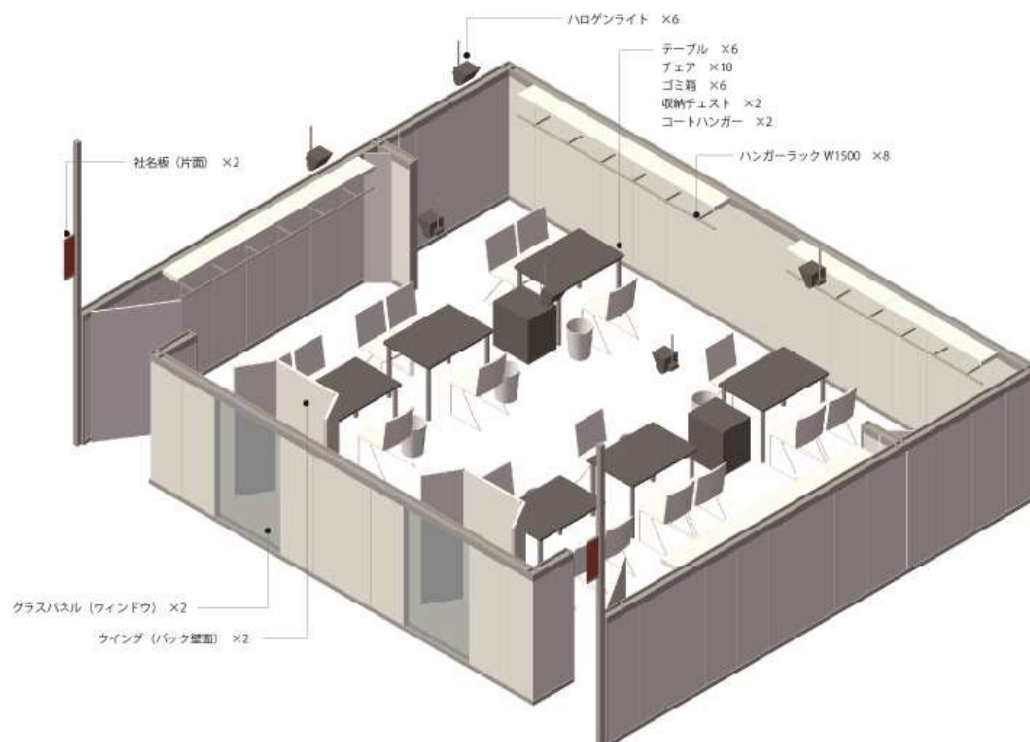
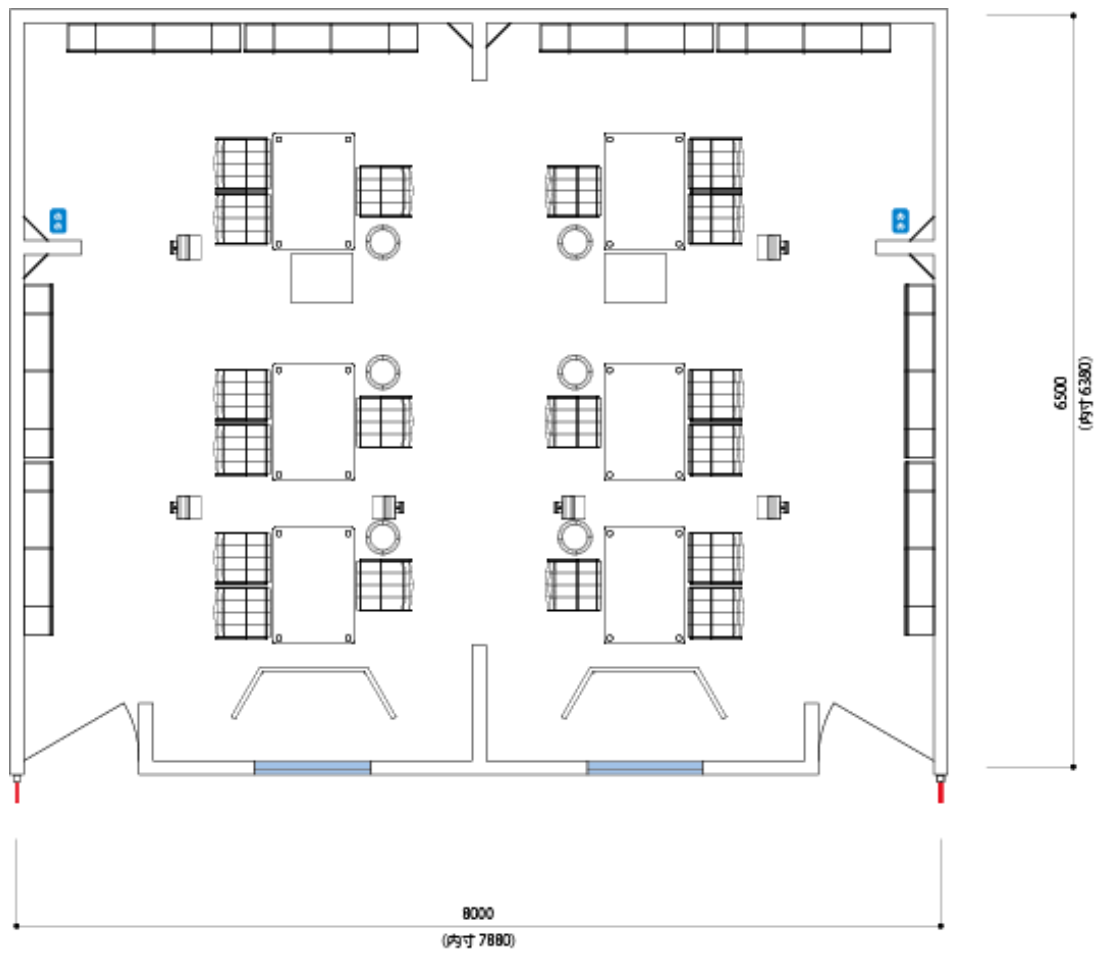

## 組合・団体で出展申込みを検討される皆様へ

- 1) MU 主催者はあくまでも18㎡を基本としており、それを受けてJFWとしては、零細・中小企業の単独出展申込対応として共同ブース仕様の9㎡を提案させていただいております。
- 2) 組合・団体による共同出展申込をされる場合、必ず全出品物においてビジネス対応できる体制を整え、各社・各グループより人材を常駐して下さい。(エージェンツのみの常駐は許可していません。)ただし、欧州の展示会習慣を鑑み、ビジネスを行うスペースを適正に保つことを目的に、出展規模に応じて、参加可能な社数を制限させていただきます。  
※MU 事務局及び過去の来場バイヤーの声からも、日本ブースの狭さ、ブース内での日本人の多さが指摘されておりますので、㎡に対する出展可能な社数を以下のように制限しております。
- ・18㎡の場合、2社以内、うち1社分のみグループ可
  - ・26㎡の場合、3社以内、うち1社分のみグループ可
  - ・36㎡の場合、4社以内、うち1社分のみグループ可
  - ・52㎡の場合、6社以内、うち2社分のみグループ可
- \*グループとは、1社の枠に対し、複数企業(3社以内)が共同出品することを意味しております。その場合でもグループ内の代表者(及び追加人員としてのエージェンツ)がブース内に常駐し、必ずビジネス対応ができることを条件とさせていただきます。なお、即席で作られたグループではなく、応募時点で公的な活動をしていることが条件になります。
- 3) ブースには、申込者(組合・団体)の担当者、各社・各グループのビジネス対応担当者が、必ず常駐して下さい。申込者が会期中に常駐できない場合は、参加企業各社の中から代表者を決めて下さい。

上記条件を逸脱する場合、MU 主催者の審査において「出展不可」の可能性が大きいと判断しております。

### 【出展事例】

<18㎡の場合>

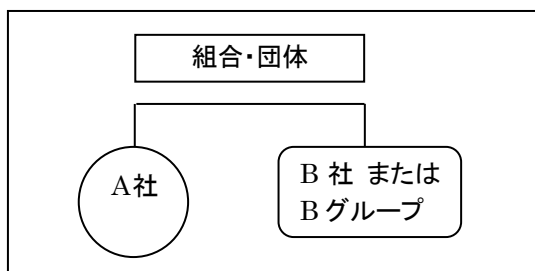

<26㎡の場合>

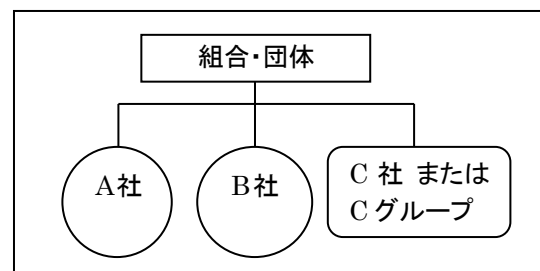

<36㎡の場合>

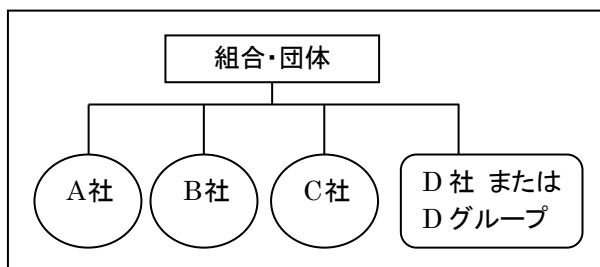

<52㎡の場合>

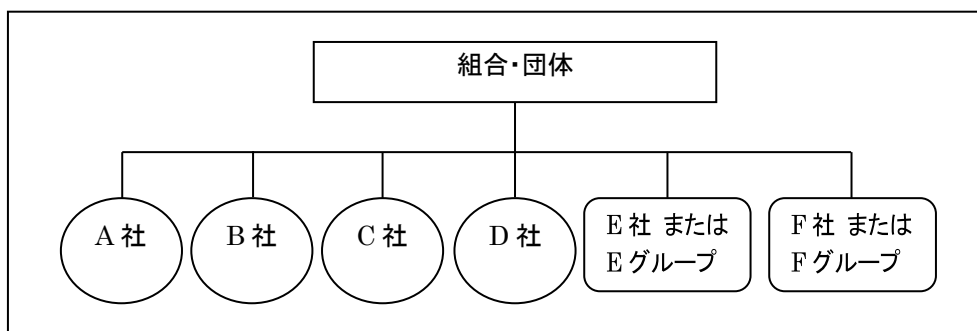

～欧州市場開拓～

## 「The Japan Observatory」

at Milano Unica 2020SS

### 出展申込み書類

#### **出展規約（必ずお読みください）**

- －出展申込み締切: 2018年9月21日(金)
- －出展料支払い締切: 2018年11月15日(木)
- －出展申込み後、MILANO UNICA(以下 MU)にて出展審査が行われます。出展承認された企業へは、JFW より出展承認通知書を送付いたします。(10月中旬予定) 出展承認通知書送付後はキャンセルチャージがかかります。
- －キャンセルチャージ: 2018年11月15日(木)以前は出展料の50%、それ以降は100%
- －出展応募多数の場合は、出展をお断りする場合がございます。
- －出展者・出展品によっては、出展をお断りする場合がございます。
- －出展品が、日本製以外であると判断した場合は、出展をお断りする場合がございます。
- －最終的な出展審査を MU が行いますので、ご応募いただいたも審査を通らない場合がございますので、ご了承ください。
- －出展決定後であっても、JFW 及び MU が義務付ける書類提出や規定に対して著しく対応に問題があると判断した場合は、出展をご辞退いただく場合がございます。
- －ブース出展(小間)位置は MU と JFW 協議の上、決定しますので、不服申し立ては出来ません。
- －ご提出いただきました資料の一部を MU へ提出することになっておりますので、ご了承ください。
- －個社ではなく団体、組合で申し込まれる場合は、「出展申込書」を団体、組合名で記載いただき、企業概要及び審査用のサンプル・スワッチ(参加企業毎に5点以上10点以内)は参加される企業毎でのご提出をお願い致します。  
(過去連続3回ご出展実績のある方は免除いたします)
- －組合・団体で申し込まれる場合は、必ず全出品物においてビジネス対応できるよう、各社・各グループのビジネス対応担当者が常駐する体制を整えてください。
- －JFW が招集する「出展者説明会」や「トレンドレクチャー」等、出展・出品に関する会合には、組合・団体で申し込まれる場合であっても、出展する企業の担当者が必ず出席するようにして下さい。

以上規約をご了承のうえ、出展申込書に記名、捺印のうえ、FAX、郵送、E-Mail のいずれかの手段でお申込み下さい。

お申込みをいただいた情報は、適切に管理し、本事業運営のために使用いたします。

”The Japan Observatory” at Milano Unica に関するお申込み・お問合せ先

一般社団法人日本ファッション・ウィーク推進機構 テキスタイル事業事務局

TEL: 03-6805-0791 FAX: 03-6805-0793

E-Mail: info@japancreation.com

〒150-0002 東京都渋谷区渋谷 3-26-16 第五叶ビル 8階



### 出展申込書

|      |                                                                                                                                     |
|------|-------------------------------------------------------------------------------------------------------------------------------------|
| 出展条件 | 日本国内に籍を置く繊維関連企業であること。 <input type="checkbox"/> YES <input type="checkbox"/> NO                                                      |
|      | 出展品の全ての生産地が日本であること。 <input type="checkbox"/> YES <input type="checkbox"/> NO                                                        |
|      | JFW 及びジェトロが実施するアンケート及び、事後フォローアップ調査に協力すること。<br><input type="checkbox"/> 同意する <input type="checkbox"/> 同意しない                          |
|      | JFW 及び MU が定める規定を順守すること。(MU 一般規定の同意書、小間位置、出品物に関する規定等)<br><input type="checkbox"/> 同意する <input type="checkbox"/> 同意しない               |
|      | JFW が招集する会合には、単体出展者はもちろんのこと組合・団体で申し込まれる場合であっても、出展する企業の担当者が必ず出席すること。<br><input type="checkbox"/> 同意する <input type="checkbox"/> 同意しない |
|      | MU より出展にあたり義務付けされた MU スキャンデバイスを必ず使用すること。<br><input type="checkbox"/> 同意する <input type="checkbox"/> 同意しない                            |

|          |          |               |      |
|----------|----------|---------------|------|
| 出展企業・団体名 | (和文)     |               |      |
|          | (英文)     |               |      |
| 代表者氏名    | (和文)     | 代表者役職         | (和文) |
|          | (英文)     |               | (英文) |
| 担当者氏名    | (和文)     | 担当者<br>部・課 役職 | (和文) |
|          | (英文)     |               | (英文) |
| 住所       | (和文) 〒 - |               |      |
|          | (英文)     |               |      |
| TEL      |          | FAX           |      |
| E-mail   |          | URL           |      |

|                      |                                                                                                                                                                                                                                                                                                                                                  |
|----------------------|--------------------------------------------------------------------------------------------------------------------------------------------------------------------------------------------------------------------------------------------------------------------------------------------------------------------------------------------------|
| 業種                   | 下記より業種を選びご記入ください。<br>※その他の場合も業種をご記入ください。 → ( )<br>( ) 製造業 ( ) 商社・コンバーター・卸売業 ( ) 団体・組合<br>( ) デザイン ( ) その他                                                                                                                                                                                                                                        |
| 申込小間数                | 統一商談ブース 1 小間 ※個社出展の企業、団体・組合出展の代表者のみ以下の申込㎡数を記入下さい。<br>◆( ) 18㎡ < 10,611€(税込) > × ( ) 小間 ◆( ) 26㎡ < 15,327€(税込) > × ( ) 小間<br>◆( ) 36㎡ < 21,222€(税込) > × ( ) 小間 ◆( ) 52㎡ < 30,654€(税込) > × ( ) 小間<br>◆( ) 9㎡ < 5,305.50€(税込) > ※9㎡は 1 小間のみ受付けます。<br>◆( ) その他 ⇒ ( ) ㎡ ※18㎡または26㎡の倍数になります。<br>※特記事項( )<br>◇団体・組合出展での参加企業の方のみ以下を記入下さい。<br>参加団体・組合名( ) |
| 出展品<br>(合計 100%で記入)  | <u>アパレルファブリック</u><br>コットン( )% ウール( )% シルク( )% リネン/ラミー( )% 化合繊( )%<br>ニット/ファブリック( )% 機能繊維( )% レース/刺繍( )% その他( )%<br><u>ファイバーヤーン( )%</u><br><u>アクセサリ</u><br>裏地( )% ボタン( )% ジッパー( )% スレッド/テープ( )%<br>ラベル( )% その他( )%                                                                                                                                |
| 応用分野<br>(合計 100%で記入) | レディス( )% メンズ( )% 子供/幼児( )%<br>スポーツ/カジュアル( )% 水着/ランジェリー( )%                                                                                                                                                                                                                                                                                       |

**※団体・組合出展の参加企業の方もこの「出展申込書」をご提出ください。**

出展規約を承認の上、上記のとおり出展を申し込みます。

日付 2018 年 月 日

貴社名/ご担当者名 (印)

申込書送付先 ⇒ JFWテキスタイル事業事務局 (〒150-0002 東京都渋谷区渋谷3-26-16 第五叶ビル8階)  
TEL:03-6805-0791 FAX: 03-6805-0793 E-mail: info@japancreation.com

**出展申込締切日 2018年9月21日(金)**

**企業概要(1) ※以下は、企業のとりまとめ団体・組合の方は記入不要です。**

|                |                                                                                                                                                                                                                                                                                                                                                                                                                                                          |               |                       |               |
|----------------|----------------------------------------------------------------------------------------------------------------------------------------------------------------------------------------------------------------------------------------------------------------------------------------------------------------------------------------------------------------------------------------------------------------------------------------------------------|---------------|-----------------------|---------------|
| 出展企業名          | (和文)                                                                                                                                                                                                                                                                                                                                                                                                                                                     |               |                       |               |
|                | (英文)                                                                                                                                                                                                                                                                                                                                                                                                                                                     |               |                       |               |
| 創立年            | 西暦                                                                                                                                                                                                                                                                                                                                                                                                                                                       | 年             | 本社所在地                 |               |
| 資本金<br>(出資金)   | 百万円                                                                                                                                                                                                                                                                                                                                                                                                                                                      |               | 従業員数<br><br>(内役員数: 人) |               |
| 年間売上高          | ・過去の売上高の推移 (単位:百万円)                                                                                                                                                                                                                                                                                                                                                                                                                                      |               |                       |               |
|                | 2014                                                                                                                                                                                                                                                                                                                                                                                                                                                     | 2015          | 2016                  | 2017          |
|                | 輸出の割合<br>( )%                                                                                                                                                                                                                                                                                                                                                                                                                                            | 輸出の割合<br>( )% | 輸出の割合<br>( )%         | 輸出の割合<br>( )% |
| 主な輸出先<br>(国名)  | 直近の主な輸出先(国名)を順位付けし、輸出額を100%にした時の全体売上高の割合を記載下さい。                                                                                                                                                                                                                                                                                                                                                                                                          |               |                       |               |
|                | 1.                                                                                                                                                                                                                                                                                                                                                                                                                                                       | _____ ( )%    |                       |               |
|                | 2.                                                                                                                                                                                                                                                                                                                                                                                                                                                       | _____ ( )%    |                       |               |
|                | 3.                                                                                                                                                                                                                                                                                                                                                                                                                                                       | _____ ( )%    |                       |               |
|                | 4.                                                                                                                                                                                                                                                                                                                                                                                                                                                       | _____ ( )%    |                       |               |
|                | 5.                                                                                                                                                                                                                                                                                                                                                                                                                                                       | _____ ( )%    |                       |               |
| 年間生産数量<br>取扱数量 | 過去の生産数量(取扱数量)の推移 (単位: )                                                                                                                                                                                                                                                                                                                                                                                                                                  |               |                       |               |
|                | 2014                                                                                                                                                                                                                                                                                                                                                                                                                                                     | 2015          | 2016                  | 2017          |
|                |                                                                                                                                                                                                                                                                                                                                                                                                                                                          |               |                       |               |
| 展示会実績          | ・過去1年間の <u>国内</u> 展示会開催回数( )回 ※主催者としての回数(自社個展)                                                                                                                                                                                                                                                                                                                                                                                                           |               |                       |               |
|                | ・過去1年間の <u>海外</u> 展示会開催回数( )回 ※主催者としての回数(自社個展)                                                                                                                                                                                                                                                                                                                                                                                                           |               |                       |               |
|                | ・過去1年間の <u>国内</u> 合同展示会出展回数( )回<br>⇒主な出展展示会名称( )                                                                                                                                                                                                                                                                                                                                                                                                         |               |                       |               |
|                | ・過去1年間の <u>海外</u> 合同展示会出展回数( )回<br>⇒主な出展展示会名称( )                                                                                                                                                                                                                                                                                                                                                                                                         |               |                       |               |
|                | ・過去1年間の展示会出展の主な成果                                                                                                                                                                                                                                                                                                                                                                                                                                        |               |                       |               |
| 商品開発<br>実績     | ・過去1年間の商品開発状況<br><input type="checkbox"/> 10品以下 <input type="checkbox"/> 11~50品 <input type="checkbox"/> 50品以上                                                                                                                                                                                                                                                                                                                                           |               |                       |               |
| 営業力            | ※該当する項目の <input type="checkbox"/> にチェック( <input checked="" type="checkbox"/> )を付けて下さい。<br><input type="checkbox"/> 見本帳及びハンガーサンプルの完備 <input type="checkbox"/> プライスリストの完備<br><input type="checkbox"/> 自社での営業活動をおこなっている<br>↓<br>※自社で営業をしている販売先について、該当する項目の <input type="checkbox"/> にチェックを付けて下さい。<br><input type="checkbox"/> 紡績 <input type="checkbox"/> 繊維製造・加工業 <input type="checkbox"/> 問屋・商社 <input type="checkbox"/> アパレル <input type="checkbox"/> 小売 |               |                       |               |

企業概要(2)

|                            |                                                                                                                                                                                                                                                                                                                                                                                                                                                                                                                                                                                                                                                                          |
|----------------------------|--------------------------------------------------------------------------------------------------------------------------------------------------------------------------------------------------------------------------------------------------------------------------------------------------------------------------------------------------------------------------------------------------------------------------------------------------------------------------------------------------------------------------------------------------------------------------------------------------------------------------------------------------------------------------|
| <p>出展品の取扱い<br/>価格帯(／m)</p> | <p><input type="checkbox"/> &gt;€71 ( )% <input type="checkbox"/> €70-31 ( )% <input type="checkbox"/> €30-26 ( )% <input type="checkbox"/> €25-21 ( )%<br/> <input type="checkbox"/> €20-16 ( )% <input type="checkbox"/> €15-11 ( )% <input type="checkbox"/> €10-6 ( )% <input type="checkbox"/> &lt;€5 ( )%</p>                                                                                                                                                                                                                                                                                                                                                      |
| <p>対イタリア<br/>ビジネス</p>      | <p><input type="checkbox"/> 自社販売<br/> <input type="checkbox"/> 日本国内パートナー企業(商社／エクスポーター)を通して販売 ⇒(名称) _____<br/> <input type="checkbox"/> 未定</p> <p>・イタリア支店/事務所の有無<br/> <input type="checkbox"/> イタリア国内無し<br/> <input type="checkbox"/> イタリア国内あり ⇒<input type="checkbox"/> 現地法人 <input type="checkbox"/> 事務所 (名称) _____<br/> <input type="checkbox"/> イタリア以外の欧州にあり ⇒(国名)／(名称)</p> <p>・イタリアエージェントの有無<br/> <input type="checkbox"/> イタリア国内無し<br/> <input type="checkbox"/> イタリア国内あり ⇒(名称) _____<br/> <input type="checkbox"/> イタリア以外の欧州にあり ⇒(国名)／(名称) _____</p> <p>・対応可能言語<br/> <input type="checkbox"/> イタリア語 <input type="checkbox"/> 英語 <input type="checkbox"/> 日本語のみ</p> |
| <p>主な生産設備、<br/>生産背景</p>    | <p>・主な生産設備、生産設備が自社にない場合は製造工程別の生産チーム組織・フローを図で示して下さい。<br/>         ・<u>仕入れ先や協力工場の社名と生産地を書いて下さい。</u></p> <div style="border: 1px solid black; padding: 5px; width: fit-content;"> <p>■主な生産設備記入例<br/>ABC 織機〇台、XYZ 編機〇台等</p> <p>■生産チーム組織記入例</p> <pre>         企画部                   生産加工部  /&lt;主な仕入れ先&gt;                    \&lt;主な協力工場&gt;         営業部         </pre> </div> <p>・<u>主な生産設備</u>・・・織機名( ) / ( )台</p>                                                                                                                                                                                                                                                         |
| <p>主要販売先</p>               | <p>直近の主な海外販売先(取引先)上位5社の社名と販売先総数を挙げて下さい。(英語表記)</p> <p>1. 社名: _____ 業種: _____<br/>         2. 社名: _____ 業種: _____<br/>         3. 社名: _____ 業種: _____<br/>         4. 社名: _____ 業種: _____<br/>         5. 社名: _____ 業種: _____</p> <p>販売先総数: _____ 社</p>                                                                                                                                                                                                                                                                                                                                                                                                                    |

**企業概要(3)**

|                                                                         |                                                                                                                                                                                                                                                                                                                                             |
|-------------------------------------------------------------------------|---------------------------------------------------------------------------------------------------------------------------------------------------------------------------------------------------------------------------------------------------------------------------------------------------------------------------------------------|
| <p>ターゲット</p>                                                            | <p>今後の販路開拓先…ターゲットとしている、カテゴリーを選択下さい。また、具体的な企業名またはブランド名がある場合は、英語表記にて記載下さい。(海外に限る)</p> <p><input type="checkbox"/>ハイエンド(クチユール・デザイナーブランド)</p> <p><input type="checkbox"/>ハイエンド～中間層</p> <p><input type="checkbox"/>SPA 大量販売メーカー</p> <p>具体的な企業名またはブランド名(英語表記)</p> <p>1. _____</p> <p>2. _____</p> <p>3. _____</p> <p>4. _____</p> <p>5. _____</p> |
| <p>出展品の企画・商品開発</p>                                                      | <p>* 企画上の強み、開発素材・商品の特徴、技術上のポイント等</p>                                                                                                                                                                                                                                                                                                        |
| <p>「The Japan Observatory」<br/>at Milano Unica<br/>2020SS に<br/>向けて</p> | <p>* 「The Japan Observatory at MU 2020SS」に特に出品したい素材(メイン素材)について記載して下さい。※「固有名詞」の場合は要・英語表記</p>                                                                                                                                                                                                                                                 |
| <p>その他</p>                                                              | <p>* 自社 PR、特筆すべき点がありましたら自由にご記入下さい。</p>                                                                                                                                                                                                                                                                                                      |

日付 2018 年 \_\_\_\_\_ 月 \_\_\_\_\_ 日

申込書送付先 ⇒ JFWテキスタイル事業事務局  
〒150-0002 東京都渋谷区渋谷 3-26-16 第五叶ビル 8 階  
TEL:03-6805-0791 FAX : 03-6805-0793 E-mail : info@japancreation.com

**出展申込締切日 2018 年 9 月 21 日(金)**



**企業概要調査 素材提出用紙**

**【素材の提出について】**

- 本用紙は素材の提出枚数分をコピーしてください。
- **SSシーズン**の出展審査用になりますので、**SSシーズン**素材を提出願います。
- 貴社の取り扱う代表的な素材を数点提出してください。  
(5点以上10点以内)
- 本用紙に、必要事項を明記のうえ、A4サイズ程度にカットした素材をホチキス留めしてください。
- 用紙1枚に1素材を添付してください。



← 素材提出用紙

**【服飾資材の提出について】**

- 商品ごとにA4サイズ程度の台紙にホチキス等で外れないように固定し、本用紙をホチキスで留めて提出してください。

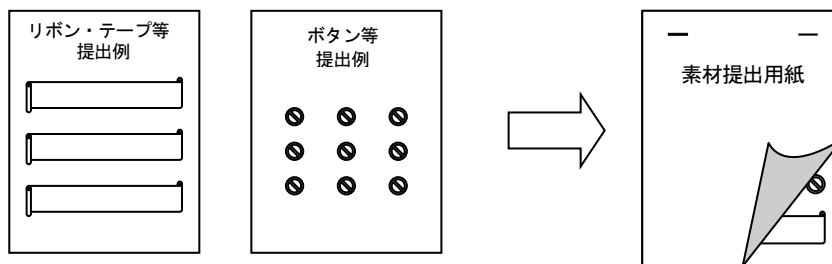

**【提出先】**

一般社団法人日本ファッション・ウィーク推進機構 JFW テキスタイル事業事務局 兼巻宛て  
〒150-0002 東京都渋谷区渋谷 3-26-16 第五叶ビル 8階  
TEL:03-6805-0791 FAX : 03-6805-0793 E-mail : info@japancreation.com

**出展申込締切日 2018年9月21日(金)**

|                                 |  |
|---------------------------------|--|
| 貴社名<br>(Company Name)           |  |
| 品番<br>(Material No)             |  |
| 混率<br>(Composition)             |  |
| 規格<br>(Width × Length × Weight) |  |
| 価格<br>(FOB Japan ¥/m)           |  |
| 素材の特徴                           |  |
| その他                             |  |

※ “The Japan Observatory” at MU 出展に当っては、日本生産の出展品に限定しております